

GUNA
MD COLLAGEN
M I L A N O

proizvod: **MD-MATRIX** količina: **2 ml**

djelovanje tretmana: **Poboljšanje drenaže i detoksikacije tkiva**

proizvod: **MD-TISSUE** količina: **2 ml**

djelovanje tretmana: **Regeneracija tkiva**

Tretmani pomoću igle:

Terapija na zahvaćenom području (iglom od 4 ili 13mm x30G) u svaki ubod 0,2-0,3 ml GUNA MD kolagena (MD-MATRIX, MD-TISSUE).

- tehnika **“PAPULA”** /mikropapularis/ (iglom od 4 ili 13 mm x 30G)
- tehnika **“NAPPAGE”** /intradermalno/ (iglom od 4 ili 13 mm x 30G)

Ostale terapijske metode:

- dermaroller, mezopen, mezopištolj
- mezoterapija bez igle - pri korištenju GunaPhoresis
sadržaj ampule MD-MATRIX i MD-TISSUE prije nanošenja pomiješajte s 1-2 ml provodljivog gela i uz pomoć navedenih aplikatora unesite ih subkutano

Dopunska terapija:

Mjesta uboda se nakon tretmana namažu kremom **TAMANU ARNICA** koja sadrži ljekovitu biljku arniku koja ima regenerativno i protuupalno djelovanje. Kod kuće se preporučuje nanošenje revitalizirajuće kreme **Natur 4** dva puta dnevno na liječena područja. Za daljnju svakodnevnu njegu lica preporučujemo inovativnu kozmetiku s ekstraktima ikre ribe zebrice **STAMIBIO BEAUTY**.
Može se aplicirati na sve dijelove tijela.

Učestalost terapije injektiranjem:

- 6-8 tretmana uz aplikacije jedanput tjedno, za održavanje: 1 tretman svaka 2-3 mjeseca

Učestalost terapije dermarollerom:

- 6-8 tretmana uz aplikacije dermarollerom veličine igle 0,5 mm jedanput u 3-6 tjedana

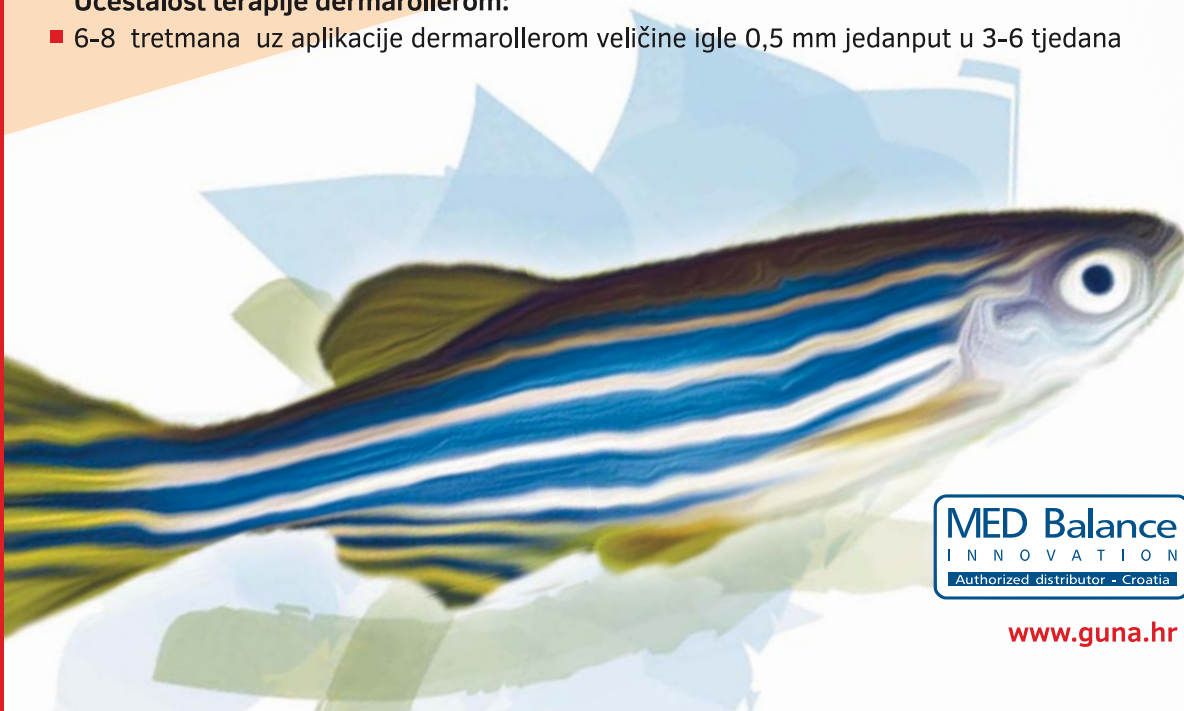

MED Balance
I N N O V A T I O N
Authorized distributor - Croatia

www.guna.hr

GUNA
MD COLLAGEN
M I L A N O

proizvod: **MD-MATRIX** količina: **2 ml**

djelovanje tretmana: **Poboljšanje drenaže i detoksikacije tkiva**

proizvod: **MD-TISSUE** količina: **2 ml**

djelovanje tretmana: **Regeneracija tkiva**

TEHNIKA „PAPULA”

Unošenje GUNA MD kolagena (MD-MATRIX, MD-TISSUE) pod kožu /subkutano/ ubadanjem u točke udaljenosti 1,5 cm na zahvaćenom području /mikropapularis/ (iglom 4 ili 13 mm x 30G). Iglu ubadamo do 3-4 mm. Tijekom svakog injektiranja unosimo 0,2-0,3 ml aktivne tvari.

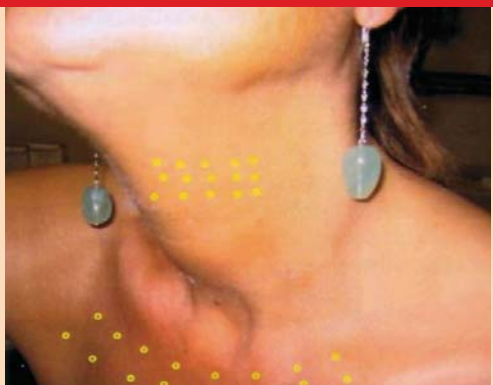

TEHNIKA „NAPPAGE”

/Intradermalno/, na udaljenosti od 1-1,5 cm kontinuirano injektirati (iglom od 4 ili 13 mm x 30G) Guna MD kolagen (MD-MATRIX, MD-TISSUE). Početni korak je skidanje pokrova igle na taj način da vrh igle ostane vani u dužini od 1 mm. Ponavljani točkasti ubod se izvodi simultano okomito.

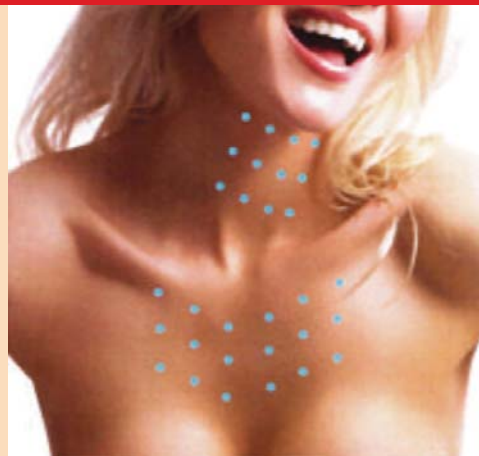

MED Balance
I N N O V A T I O N
Authorized distributor - Croatia

www.guna.hr